KLASSEN

VISIONÄRE. ILLUSIONISTEN. KULTURVERMITTLER. MITSCHÜLERINNEN. KÜNSTLERINNEN. SCHRÄGE VÖGEL. FANTASTEN. WORTAKROBATEN. MUSIKARTISTEN. ZAUBERLEHRLINGE. HUMORINSPEKTOREN. QUERDENKER. F-AN-TASTENDE. HELLE KÖPFE. DURCHHALTER. STREBER. WIDERSTANDSKÜNSTLER. KLASSENBESTE. NACHSITZER. PAUSENCLOWNS. AUSTAUSCHSCHÜLER. SCHULSPRECHER. PROFESSOREN. SCHUL-WARTE ...

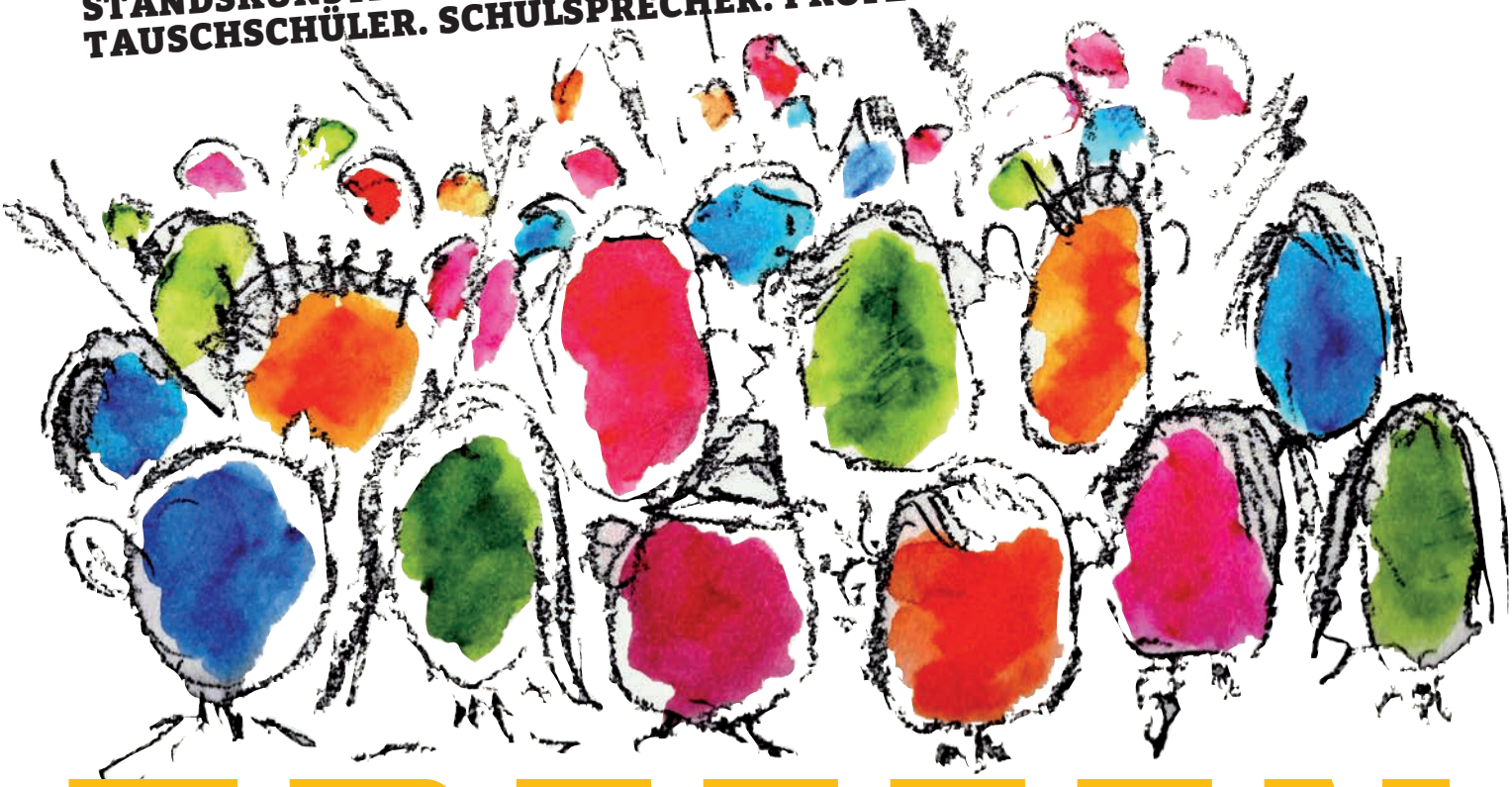

TREFFEN

SONNTAG
4. JUNI
TREIBHAUS
18:00

2023

TIROL
ER
ILLU
SIONS
BAND
ER
OLE

WIR LADEN EIN

...UND ALLE, DIE AUCH MITKOMMEN.

ZUM KLASSENTREFFEN 2023

vormals Banderolenfest!

1 **ABHOLBEREIT, 6 HEIMATLOSE BANDEROLEN VON 2022.**

2 **NEUE „Banderolistas“ 2023, frisch nominiert.**

3 **7 EHREN BANDEROLEN FÜR DAS LEBENSWERK.**

4 **PRÄSENTATION PUBLIKATION „ILLUSIONSBANDEROLEN“.**
mit vielen Fotos – von den Banderolenübergaben, allen 82 „Banderolistas“, Beiträgen von Susanne Gurschler, Manfred Steinlechner, Wolfgang Kostner, Thomas Schafferer, Helene Schnitzer, Helmuth Schönauer, Andreas Braun, Alfred Lerchbaumer, Beatrix Palfrader, Ekkehard Schönwiese u.v.m.

5 **„AUSERWÄHLTE ENERGIEBÜNDEL“** *einmal den Fuß–Ball hin und her.*

6 **NOMINIERUNG und ÜBERGABE - DIE** *besondere Alois-Schild-Skulptur die* **HOFFNUNGSVOLLE INSPIRATIONSQUELLE** *als Klassentreffen-Wanderpokal.*

7 **PROGRAMM rundherum - 7 mal 7 Minuten.**

1

NOCH HEIMATLOSE BANDEROLEN AUS 2022.
Die bis dato nicht übergebenen ILLUSIONSBANDEROLEN werden an diesem Abend übergeben.

(Immerhin nach Treibhaus, Kulturbogen55 und Kunstpause unser – vierter! Schluß- Versuch)

Wir laden zu dieser Übergabe ein.

EH KLAR: Wer diesen Termin vergisst, versäumt, verpasst, niemanden Vertrauensvollen zum Abholen findet, fällt unter unsere jetzt doch selbstverordnete KUNSTPAUSE.

NOCH HEIMATLOSE, ABHOLBEREITE ILLUSIONSBANDEROLEN VON 2022.	
GÜNTHER HALAMA, GUIDO WALCH ART CLUB IMST	**MANFRED SCHILD, EVELYN FRÖHLICH** Kellertheater Innsbruck
ANDREAS SCHETT Musicbanda Franui Villgraten, Innsbruck	**ALOIS SCHÖPF** Promenadenkonzerte Innsbruck, Lans
THOMAS LARCHER Pianist, Festivalleiter Schwaz	**MARKUS PLATTNER** Theatermacher Schwaz
2022: 82 nominiert: 79 Banderolen übergeben. Drei Auserwählte (Nr. 30, 38 und 49) haben nix bis Ablehnung „zurückgemeldet“. Angenommen.	

2

UNSERE NEU NOMINIERTEN „BANDEROLISTAS“ 2023	
MARTIN SAILER ORF Tirol, Hörspiel	**RUPERT LARL** Fotoforum Innsbruck
YETI BEIRER Illustrator	**HARRY TRIENDL** Multi-Medien-Künstler
MARKUS KOSCHUH Kabarettist	**CLAUDIA LUGGER** Theatermacherin
CHRISTIAN KÖSSLER Bibliothekar, Autor, Torwart	**MARKUS STEGMAYR/FELIX KOZUBEK** Alpenfeuilleton
HANNES HOFINGER Verleger	**LUISE POST** Bibliothekarin, Widerstandsmärchen
HUBERT FLATTINGER Autor, Illustrator	**HUBERT TRENKWALDER** Musiker, Moderator
BERNHARD AICHNER Autor und Fotograf	**THOMAS DRIENDL** Ladengalerie Lichtsinn, Kommunikator
GEORG SCHÄRMER Gastgeber ... Caritasdirektor a.D.	**FLORIAN BRAMBÖCK** Saxophonist und Komponist

3

SIEBEN EXTRA-EHREN BANDEROLEN FÜR IHR LEBENSWERK,	
WALTER EINBERGER (Steinbruch) Kramsach - Kramsacher Marmor Ein paar Worte: Alois Schild	**LUDWIG SCHWARZ** † (Künstler) Telfs Ein paar Worte: Alois Schild
MARIA CREPAZ (Galerie St. Barbara) Hall i.T. Ein paar Worte	**THEO PEER** (Kabarettist, Pianist, „Toatznkacker“)Steinach Ein paar Worte
FLORIAN ADAMSKI † (Schauspieler) Hopfgarten Ein paar Worte Irene Turin	**GERHARD SEXL** † (Kabarettist, Liedermacher) Kolsass Ein paar Worte mit Musik: Florian Sexl
ROBERT BARTH † (Kommunikator, „Brückenbauer“ Moderator) Igls Ein paar Worte: Fabian Barth	

5

MITEINANDER auch noch GUTES TUN:
Wir suchen „BANDEROLISTAS“, *die ein AUSERWÄHLTES ENERGIEBÜNDEL von ALOIS SCHILD aufwerten, „pimpen!“, gestalten und künstlerisch, wort-und kunstmalend verzieren.*
Die ENERGIEBÜNDEL werden ausgestellt, dokumentiert und sollen für einen sinnvollen Zweck versteigert/verkauft werden. Details beim Banderolenfest ...
Eine BRÜCKE zum Fußball und zum HERZ FÜR DEN TIROLER FUSSBALL.
Neben ALOIS SCHILD ist Trainer TOM SILBERBERGER ein „Verbinder“.
Zweck? Der Alois weiß mehr, wer und was ...

THOMAS SILBERBERGER

6

Hoffnungsvolle Inspirationsquelle

Diese Skulptur wird übergeben und nach 365 Tagen weitergegeben.

Den Anfang macht Treibhaus-Chef **Norbert Pleifer.** *Er sucht sich eine Person seines Vertrauens und seiner Wertschätzung aus und nominiert diese. Mit einer kurzen aber treffsicheren Begründung.*

Übergabe ist am 4. Juni.

Die

Hoffnungsvolle Inspirationsquelle

verbringt dann ein ganz besonderes Jahr bei der oder dem Auserwählten und wird nach Ablauf des Jahreslauf durch neuerliche Nominierung und Weitergabe weitergereicht. Das Procedere bleibt immer das gleiche.

Jeweils ein Jahr lang bietet die Schildsche Skulptur Hoffnung und Inspiration für die auserwählte Person. Und darüber hinaus.

Jeder Gastgeber der Inspirationsquelle entscheidet, wem und und mit welcher Begründung die „Hoffnungsvolle Inspirationsquelle“ den vorläufigen Wohnsitz ändert.
Auch „Banderolistas“ können ausgewählt werden. Auch eine mehrmalige Auswahl ein- und derselben Person ist möglich.

7

SiEBEN MAL SiEBEN MINUTEN

UNSER & EUER FEST-PROGRAMM.
Dafür suchen wir ganz einfach 7 Minuten-Beiträge von EUCH.
Musikalisches. Videos, Lesungen.
Was IHR wollt. Zum Thema KULTUR und KUNST.
ZUM KLASSENTREFFEN.

Als Zeitlimit haben wir uns 7 Minuten ausgedacht. Aktionen und Action der BANDEROLISTA.
Frei und ohne Einschränkung. Einfach - uns kontaktieren und die 7 Minuten einmelden.
Wir freuen uns über jede EINMELDUNG.
Genau.
(Das haben wir: Stand 19. Mai 2023)

SIEBEN MAL SIEBEN MINUTEN - BANDE-ROLLEN-PROGRAMM	
VIDEO-GRUSSBOTSCHAFTEN I + II + III	GANS ANDERS FESTIVAL Junges Festival stellt sich kurz vor.
CHRISTIAN KÖSSLER „Ein Tor ist, wer im Tor isst!“	GESUCHT. NOCH FREI
DIETHER „DIETZ“ BECKE	GESUCHT. NOCH FREI
AFEU MARKUS STEGMAYR/FELIX KOZUBEK	GESUCHT NOCH FREI

TIROL ER ILLU SIONS BAND ER OLE

HARALD WINDISCH

UNSER HEURIGES EXPERTENTEAM	
MODERATION	GABRIELA SCHILD RAFAEL HAIDER
DIE BESONDERE LAUDATIO	HARALD WINDISCH
MUSIKALISCHE UMRAHMUNG DRINNEN + DRAUSSEN	Da sind wir auch noch auf der Suche ...
FOTOREPORTAGE VIDEO	FLO LECHNER GERALD IGOR HAUZENBERGER
VOR ORT TECHNISCHER SUPPORT - FILM. VIDEO	SIMON RIEDMANN

GABRIELA SCHILD
RAFAEL HAIDER

Übrigens: Wer nicht kommen kann, Urlaub, Verhinderung, Vertretung, Brief, Mail – auch ein Video – alles ist willkommen. Und noch etwas: Wie 2022. Es sind offiziell keine PolitikerInnen eingeladen.

WEEKEND Magazin

Die Doppelseiten mit den BANDEROLISTA wird weiter fortgeführt. Bis dato sind 12 BANDEROLISTA und ihr Tun dokumentiert und erschienen. DANKE WEEKEND!—Manuela & Manuel. Wer es besonders „eilig“ hat, kann sich auch gerne bei uns melden.

WANDER-ILLUSIONSBANDEROLE:

Bleibt weiter unser großes Ziel - vielleicht nur ein Traum. Eine ILLUSION. Aber eine „WANDER-BANDEROLE“ wäre es wert, wirklich zu werden. Eine Mutter-BandERoderSIEole könnte fix, die kleinere BANDEROLE verbindend und von Station zu Station wandern ...

AUF VIELFACHEN WUNSCH DER BANDEROLISTAS IM NACHGANG ZUM FEST 2022 HABEN WIR UNS ÜBERREDET EINE FORTSETZUNG, – KEINE WIEDERHOLUNG ZU MACHEN. DIE SZENE TRIFFT SICH WIEDER. EIN KLASSENTREFFEN. WIR FREUEN UNS AUF EUCH.

ALOIS SCHILD UND HERR BERT WALTL

ALL die ERSTEN 82 Banderolistas
findet man auf www. illusionsbanderolen.tirol

KONTAKT. RÜCKFRAGE.

Herr BERT Waltl, der Flaneur
0676 73 63 193 - herbert@w2c.at
Alois Schild, der Künstler, keine Handy!
aloisschild60@gmail.com
aloisschild.at

EINTRITT FREI.

Danke an die Loni und den Norbert für die abermalige Gastfreundschaft.

LAND TIROL
tiroler
HYPO TIROL
Seidemann BLUMENPARK TIROL • SEIT 1902
Giggus BRENNEREI
Zipfer
weekend MENSCHEN • FAKTEN • EMOTIONEN MAGAZIN